¿Quién puede pertenecer a la Asociación?

Pueden pertenecer como socios y solicitar la inscripción cualquier persona con discapacidad física.

Contamos con actividades dirigidas a voluntarios, a personas que deseen participar en labores de acompañamiento a socios y apoyo en el desarrollo de actividades.

Recursos

- **SEDE SOCIAL**
- **CENTRO DE DÍA**
- **ATENCIÓN INTEGRAL A DAÑO NEUROLÓGICO**
- **VOLUNTARIADO**

PROGRAMAS QUE DESARROLLAMOS

- Atención Personal y Vida Autónoma.
- Atención al Nuevo Lesionado Medular.
- Inserción Socio-Laboral.
- Respiro Familiar.
- Formación.
- Vacaciones.

ASPAYM MURCIA

C/ Infanta Cristina, nº 21

C.P.: 30.007 - Murcia

Tel.: 968 28 61 57

voluntariado@aspaymmurcia.org

trabajosocial@aspaymmurcia.org

@AspaymMurcia

@aspaym_murcia

@aspaymmurcia.org

@Aspaym Murcia

www.aspaymmurcia.org

Asociación de Personas con Lesión Medular

Y OTRAS DISCAPACIDADES FÍSICAS

¿Quiénes somos?

- La Asociación ASPAYM Murcia fundada en el año 1992, es una asociación sin ánimo de lucro, que representa a Personas con Lesión Medular y Otras Discapacidades Físicas de la Región de Murcia.
- Declarada de Utilidad Pública por el Ministerio del Interior, cuenta con la certificación de Calidad en su gestión.
- Nuestra misión es mejorar la calidad de vida de nuestros asociados, y sus familias, así como potenciar habilidades para una mayor autonomía personal, y una vida más independiente.
- Prestar Atención Integral con intervención en el área personal, funcional, psicológica, familiar, social y de relación con su entorno.

NUESTROS OBJETIVOS

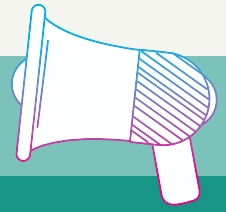

Reivindicar y defender los derechos de las personas con discapacidad de un lado y de otro, prestar servicios que cubran las demandas y necesidades actuales de nuestro colectivo, fomentando la creación y la gestión de servicios y programas para la mejora de la calidad de vida de personas con diversidad funcional.

Servicios

- Información, asesoramiento y orientación a personas con discapacidad, familiares, y allegados.
- Promoción de la autonomía personal (SEPAP).
- Atención sociosanitaria.
- Rehabilitación funcional y mantenimiento.
- Servicio jurídico.
- Servicio de apoyo psicológico.
- Servicio de voluntariado.
- Divulgación y comunicación.
- Asesoría en Accesibilidad Universal.
- Servicios de rehabilitación integral a pacientes con daño cerebral:
  - Fisioterapia
  - Terapia ocupacional
  - Neuropsicología
  - Logopedia
- Centro de Día para personas entre 18 y 65 años.

ACTIVIDADES

- Campañas de sensibilización, y concienciación social.
- Campañas de prevención:
  - "No corras, no bebas. No cambies de Ruedas".
  - "Tírate con cabeza".
  - "Discapacidad y seguridad vial".
  - "Por aquí no puedo, por aquí no paso".
- Actividades socioculturales y talleres.
- Campamentos Infantiles de Integración.